VANDPOSTEN

KONG VOLMER SØTROP
VORDINGBORG

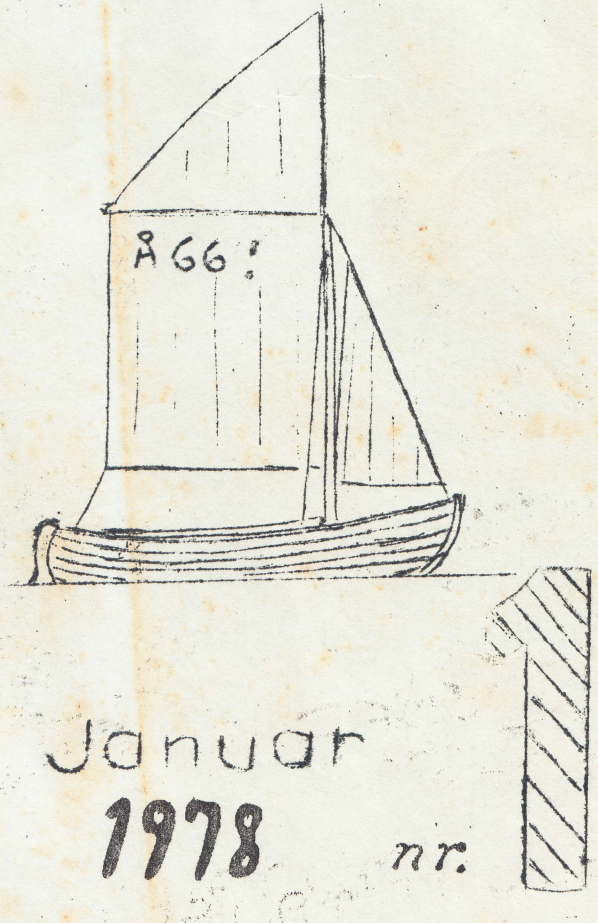

22. årgang

Januar 1978 nr. 1

Spor 5

Tropsrådsformand S E Sørensen, Solbakkevej 25, tlf. 77 19 17
Tropsfører Torben Nielsen, Fasanvej 15, tlf. 77 08 99
TA John Sørensen, Solbakkevej 25, tlf. 77 19 17
Redacteur Jesper Wulff Nielsen, Nyråd Hovedgade 97
Red. sek. Pia Ågren Nielzen, Kløvermarksvej 5, tlf. 77 26 50

oooooooooooooooooooooooooooooooOoooooooooooooooooooooooooooooo

S K I B S S I D E N

Endnu engang skal vi til at sælge lodsedler. I år kommer vi til at starte allerede d 1 februar, da påskeferien falder meget tidligst i år, og da den ferie(jo som bekendt er bådklargøringstid) har vi altså de fire uger i februar til at sælge lodsedlerne.Det bliver som sædvanlig 2500 stk, mentil en forandring bliver prisen i år 2,00 kr. Som i nok husker gælder det jo om at komme igang med det samme, da det altid er de første dage at energien er størst, udover det er alle de lodsedler der ikke bliver solgt tabt indtjening for os.

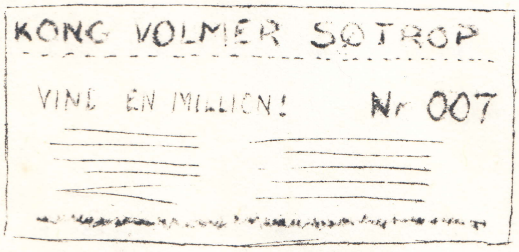

Apropos indtjening kan jeg fortælle at vi har fået korpset overtalt til at låne os nogle penge så nu har vi fået råd til at betale den nye ålborgjolle vi får til standerhejsningen. På den måde har vi fået hældt lidt nyt blod på ålborgjolleslagteren her i troppen,hvilket har været tiltrængt et stykke tid, men derkan jo ikke være råd til alt.

Nu vi taler om penge kan jeg med glæde oplyse, at kasseren efter mange søvnløse nætter har fundet ud af hvordan man stiller et regnskab op. Dette vil kun-nes d 23 januar kl 19.30 i tropshuset, fremvises for alt folket, så dem der vil lære noget om dette felt, må altså bevæge sig til Norhavnen den aften. Udover den glade kasseres foredrag ,ville der være beretninger fra gruppestyrelsesformand og fra tropsledenen, samt valg af ny styrelse. Tilsidst, men ikke mindst, vil der blive afholdt auktion over små pakker medbragt af de fremmødte. Overskuddet går ubeskånet til den glade kasserer, så hun har nogle til at fylde i sine koloner til næste år.

7000 kr

Så mange penge er der kommet ind for aviser og pap. Lads os håbe at det bliver ligeså godt i år.

Program !

Januar — Husturnus 23

ti	I0	Tropsmøde	kl I9.00
lø-sø	I4-I5	Vikingetur	kl I3.00-I6.00
ti	3I	Stabsmøde	kl I9.00

Februar — Husturnus 30
Lodseddelsalg I- 28

ti	7	Tropsmøde	kl I9.00
lø	II	Materialeftersyn	kl ~~I0.00~~ 12,00-14,00
sø	26	Endagstur	kl ~~I9.00~~-I6.00
ti	28	Stabsmøde	kl I9.00

Marts — Husturnus 3I

ti	7	Tropsmøde	kl I9.00
lø	II	Materielkontrol	kl I0.00
lø-sø	I8-I9	Jumtatur	
to-ti	23-28	Påskeferie	
ti	28	Stabsmøde	kl I9.00

April — Husturnus 42

ti	4	Tropsmøde	kl I9.00
lø	I5	Standerhejsning	kl I4.00
ti	I8	Aftensejlads	kl I8.00
to-sø	20-23	DIVI	
ti	25	Stabsmøde og aftensejlads	kl I8.00

Maj — Husturnus 23

ti	2	Tropsmøde	kl I8.00
to	4	Kristiflyvetur	kl 9.00- I6.00
ti	9	Aftensejlads	kl I9.00
sø-ma	I4-I5	Pinsetur	kl 9.00- I6.00
ti	I6	Aftensejlads	kl I9.00
ti	23	Aftensejlads	kl I9.00
ti	30	Aftensejlads og stabsmøde	kl I9.00

Juni — Husturnus 30

ti	6	Tropsmøde	kl I9.00
ti	I3	Aftensejlads	kl I9.00
sø	I8	Endagstur	kl 9.00-I6.00
ti	20	Aftensejlads	kk I9.00
lø-sø	24-25	PL-tur	
ti	27	Aftensejlads	kl I9.00

FORSIDE

Pia	7-1	18 år
Lars	I3-1	I2 år

SEJL-TIMER

Jørgen	119 35*
Jan E.	118 00*
Johnny	107 50
Søren	106 45
Pia	105 50
Kim	105 30
Niels	102 45
Steen	100 25
Dan	95 10
Bo	90 05
Lars	87 20
Flemming	87 05
Torben	83 35
Carsten	77 10
Jesper	76 25
Palle	72 45
Leif	70 55
Tony	69 55
Ole	68 45
John	67 55
Jan	64 35
Henrik Bo +	60 45
Mette	28 25
keld	14 30
Jesper N	11 10
Dorte	8 00
Thomas	6 10
Karsten Ø	5 00
Carina	4 55
Charlotte	4 20
Gæster	22 35

Som det ses af tallene fra i år, har folk ikke været så flittige i år som sidste år. Antallet af ture for de enkelte personer er nogenlunde det samme, men turene har åbenbart ikke været så lange, men det bliver forhåbentligt bedre næste år.
Sejlturen er i år sat til 110 timer, hvilket er alt for lavt, men da jeg syntes at der var nogleder skulle have en snor i år blev det altså grænsen. Sommertogtet gav i år ca. 65 timer, hvilket er fuldstændig det samme som sidste år, så det er ikke det man skal give skylden.

Troppens samlede timer		Bedste individuelle	
3128.55	1964	177.45	Thorpedo
3372.00	65	322.50	Oddvar
3025.35	66	284.55	Oddvar
4967.50	67	249.00	Belling
4676.00	68	420.35	Belling
3486.55	69	273.25	Kjeld
2025.10	70	124.45	Ole N-L
1351.30	71	126.40	Ole N-L
3456.40	72	267.40	Torben
4167.00	73	300.10	Torben
3464.40	74	244.40	Ole N-L
4804.20	75	279.35	Jan
4452.15	76	345.45	Torben
2024.10	77	119.35	Jørgen

← Diamant-knob

Hverken den samlede tid for troppen, eller den individuelle sejltid er noget at prale af i år, men vi må håbe at der bliver taget revanche til næste år.

Til slut skal det bemærkes at IF-eren slet ikke er blevet nævnt på denne side. Det skyldes at sejltimerne fra den ikke tæller med til sejlsnorerne, men jeg skal dog fortælle at der er flere personer der har sejlet over 300 timer i IF -eren i år. Desværre kom Losen jo først i til sommertogtet, og det gik også ud over sejltimerne.

T. N

PATRULJETUR d 3-4 dec.

Da folk omsider havde fået samlet sig sammen til at komme herned, var klokken allerede blevet 9.30. Med kærrerne fulde drog vi nu afsted TIL FODS MED KURS MOD (teknisk uhedl) Nyråd, men vi nåede kun til bageren, så var det første ophold påkrævet. Mette stødte til flokken ved Hasselvænget. VIDERE (kommentar fra Dan). Omsider nåede vi Troldbjergskoven. Nørskov gav os lov til at låne deres gransakse,derefter viste han os hvor vi måtte skære gran til vores bivual, og hvor vi lave lejrplads. Vi startede med et skænderi, hvor jeg (Søren) ikke var med. Da folk havde fundet sig en plads(i solen) begyndte vi så småt at opfinde en del mærkelige arter som skulle forstille bivuakker. Så ankom Søren, det drys, han havde været på arbejde (ha ha). Vi spiste vores medbragte tøj-klemmer, som de fleste af os havde glemt. Da vi havde lavet en velanrettet ?? lejrplads gik vi en lille tur. Undervejs fandt Søren en mus han kunne lege med. Den puttede xx han ned i lommen, da han senere ville kigge til den, bed den ham. Vi blev enige om at Søren sikkert ville få musetyfus. Og det kan man dø af. Da musen slap fra kom Dan til at træde på den. Vi fortsatte hen til et hus som vi stormede. Drengene skulle jo udfolde sig.Da vi kom tilbage til lejren begyndte vi at lave aftensmad. Den bestod af forlorren skildpadde, nogle var kræsne så de fik boller i karry med ris. Efter opvasken gik vi på natløb. Næsten alle posterne var levende, på den sidste post var der en morsemelding. Der stod : Når I kommer hjem er der Californisk frugtsuppe. Da det var spist krøb vi til køjs i vores bivuakker. Søren lovede at give morgenmad næste morgen, Bare der var nogle der ville hente det. Mette meldte sig frivilligt.

Kl 7 næste morgen måtte Mette afsted til bagerne. Hvilken herlig PRIMITUR. Efter morgenmaden pakkede vi vores bagage, da der var god tid gik drengene en tur. Mette og jeg (Dorte) blev hjemme, vi lovede at sløjfe bivuakkerne og smøre middagsmad. Da de kom tilbage en timme før vi havde ventet dem, så der var ikke smurt mad endnu. Frokosten endte i et stort slagsmål. Da vi var ved at pakke kærrerne kom Charter (Jørgen) og vi fik ham lokket til at trække kærrerne. Det gik ikke særligt godt, men hjem kom vi da. Da vi skulle køre kærrerne ned gik Søhestens kærre i stykker.

Julemøde

Vi mødtes på havnen Tirsdag d2o-12 kl 19, hvor nogle af staben var igang med at dække bord. Da der var dækket bord, Fandt folk ud af, at maden først skulle hentes. Da vi havde ventet 15 min, under den almindelige larm,var der en der foreslog at vi skulle spille tallotteri, det gik vi så igeng med.Da vi havde spillet et kvatter var der endelig en der havde en plade fuld og samtidig kom maden,Der blev derefter hældt op,og folk begynd te at spise. Efter et stykke tid var der spist op og mandlerne blev taget frem. Der var Søren og undertegnede, som var de heldige og her fik man dog sin præmie. Da tallerkener og bestik var blevet sat ud i køkkenet, skulle vi tippe.Her fandt de fleste ud af, at der var mange ukendte maritime udtryk indenfor sejlsporten. De bedste tippere opnåede lo rigtige og blev belønnet for deres indsats.Hvorefter der blev uddelt mindre præmier til sågodt som alle andre. Herefter viste Torben lysbilleder, nogle som han selv havde taget. Da klokken var 21 gik de fleste hjem,men der var nogle, der blev for at rydde op

HENRIK JENSEN

radio JM

Tratetrateatrarararatatatara 7878787878787878787878787878787878787878

Hvis der er nogen der ikke skulde have opdaget det (f.eks. Jesper den Bladneger) så er vi kommet ind i 1978. Grunden til at jeg nævner at Jesper ikke skulle have opdaget det er at han var lidt (omtåget) dagen før og dagen efter.

NOTITS::::::::::::::::::::::::::

Som de fleste jo nok opdagede sidste gang, da de desperate bladrede Vandposten igennem,,var der ikke nogen RADIO JM sidste gang det skyldtes at RADIO JM's journalister havde nedlagt arbejdet i protest imod de utålige arbrejdsforhold som Kong Volmer Søtrop efterhånden byder Vandpostens journalister.
VI MENER EFTERHÅNDEN AT DET ER FOR GROFT MED DEN LIGYLDIGHED MAN UDviser, FRA PATRULJERNE OG ISÆR PATRULJEFØRENES SIDE, OVERFOR VANDPOSTEN.

OG vi har derfor fremført flg. ultimatum.
Enten så kommer patruljerne med noget patruljestof til Vandposten eller også nedlægger samtlige journalister arbejdet ved Vandposten arbejdet, og så må i jo nødes med en nødudgave med programsiden.

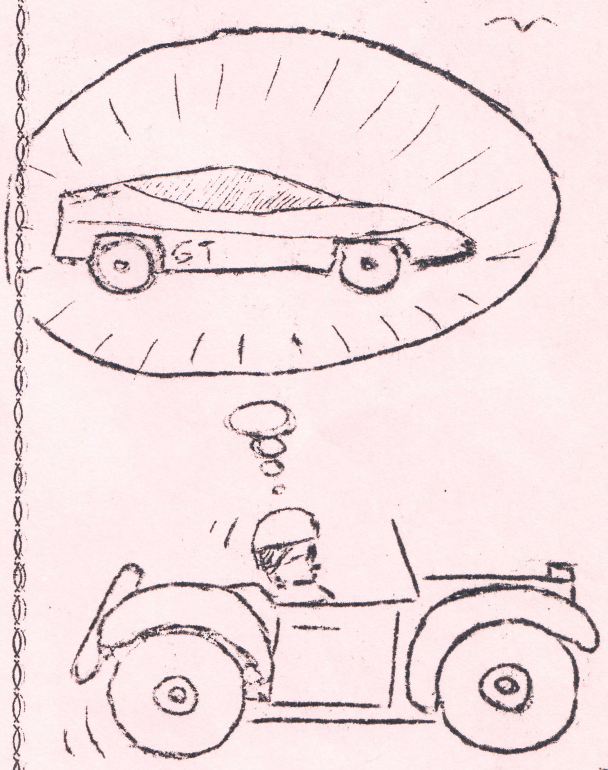

JESPER VIL HA'(NY) BIL

LIDT SLADRE: Det forlyder at et medlem af den høje JUNTA har udvist groft magtmisbrug til sin egen fordel, lad os ikke nævne navne men las os blot kalde ham JENSEN. Denne JENSEN har ved et offentligt julemøde hos K.V.S. udnyttet sin magt både til at få mandelgaven og vinde i Bankspil. Vi mener det er uhørt (og så var det LAKRIDSER føj!!!!!) Vi forlanger at vedkommende på grund af denne grove forseelse øjeblikkelig exkluderes af JUNTAEN.

Og hvad skal det forøvrigt ende med for K.V.S. og dens TRADITIoner ingen JULEFROKOST for JUNTAENS medlemmer, verden er af lave hvad skal det dog ende med.

Med venlig hilsen og alt godt i det nye år
RADIO JM's friske skrivekarle Jesper

Rednings planken

№31 Velkommen til et nyt år !
Vi starter med lidt news:

JAN 78

"kvartton og kvartton,
-han må da være halvdum
RORC-RORC!"

NYT-NYT

Skibsingeniør Ole N-L har konstrueret en ny moderne kapsejladsbåd. Den tilhører 1/4-ton klassen og skulle være meget hurtig. Byggeriet starter, når den nødvendige kapital er skaffet tilveje...

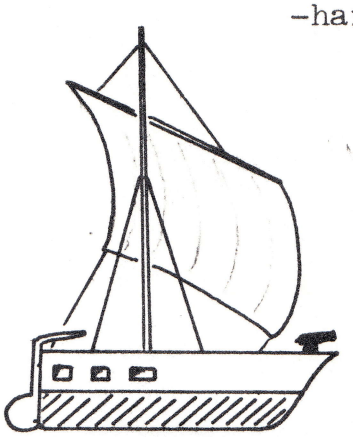

§ SØVEJSREGLER

Sidste år trådte nogle lidt ændrede regler i kraft. Her skal nævnes de vigtigste ændringer :

LANTERNER

Under sejlads om natten skal en sejlbåd have 3 lanterner (evt. sammenbygget i mastetoppen) :

1 rød til bagbord
1 grøn til styrbord
1 hvid agterud

Men ! Hvis båden er under 7 m (Ålborgjolle, men ikke Lo´sen), kan man nøjes med et enkelt hvidt lys, der kan ses hele horisonten rundt. Som noget nyt kan små motordrevne joller også nøjes med det hvide lys. Forudsat, de sejler under 7 knob.

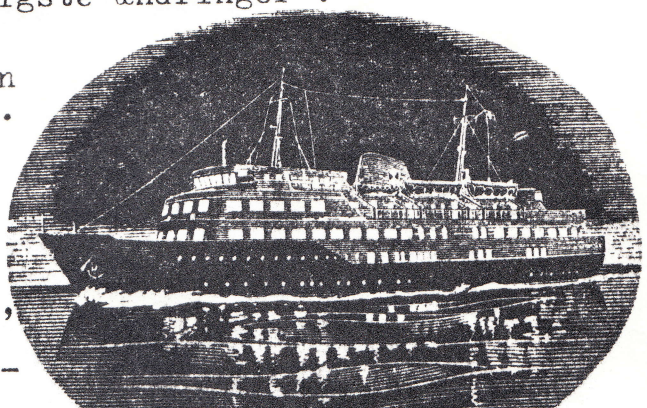

TÅGESIGNALER

En sejlbåd skal afgive dette signal: — • • (en lang og to korte toner). Dette signal skal komme med mellemrum, højst 2 minutter. Imidlertid forlanges det ikke af en båd under 12 m. Den kan nøjes med et såkaldt "fyldest-gørende signal" (f.eks drydelåg). Signalet — • • bruges også af andre end sejlskibe. Fiskeskibe, slæbebåde og mere specielle sager som kabelskibe for eksempel. Motorbåde (speedbåde, færger mv.) skal som hidtil bruge en enkelt lang tone hvert andet minut —

LEIF

JULE-FROKOSTEN

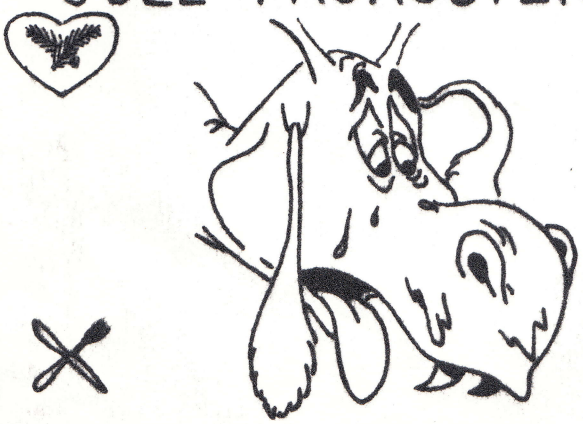

blev ikke til noget i år