

26/
19-65

Linieret
REGNEHÆFTE

H A I F N

II KWT.



Der laves i rapporten følgende:

1. Hæftet dekoreres (Indbindes).
2. Der skal helst forefindes masser af skitser og der kræves specielt et af Masnedprækket, tegnet fra Masnedø NW. plæ.
3. Alle jeres fugleagttagelser noteres i rapporten. (Efterårsfugletrækket mv.)
4. Under sejladsen foretages stedbestemmelser hver halve time og der føres journal med angivelse af position, kurs og udsejlet distance samt vind og strømforhold etc.

Opgaver:

1. Start kl 8³⁰ fra Vordingborg Nordhavn

2. Gå uden om „Trellegårdspritten“, pos. $\left\{ \begin{array}{l} 54^{\circ} 59', 1 \text{ No. Br.} \\ 11^{\circ} 56', 8 \text{ Øst. Lg.} \end{array} \right\}$

3. Videre gennem Starstrømsbroens 16. bue (fra Masnedø)

4. Derefter går I ind i Masnedø havn (Benzinhavnen) hvor I tegner et kort over havneanlæg, med Uno-x anlegget, målestok 1:5000

Varetid på opgaven max. 1 time.

5. Gå til Masnedørund og læg til ved molen på Sjællandsiden. (Vær forsigtige)

6. I får videre besked der. Ha-Ha-Hø.

7. Gå til vrage i Vintersbøllebugten.

8. Besvar følgende:

1. Længde & bredde på begge vrage
2. Hvor dybt er der hvor vrage ligger?
3. Hvad var de beregnet til?

9. Gå til Nordhavnen! Seneste ankomst kl. 14⁴⁰

<u>Time</u>	<u>sted</u>	<u>kurs</u>	<u>dis.</u>	<u>wind</u>	<u>s fr</u>
8:55	59° 59°				
8:55	Vardi Nordhavn 54° 59' 1 N. Ø. V	0	0	35	2 kvab
9:00	18° 56' 80" f. Vardi	180°	ca 1852m	5	2 kvab
10:00	Stushangbaars 16. lue.	SV	4 km	5	2 kvab
10:30	Masredder København	NV	5 km	5	3 kvab
11:45	" ————— "	Li	fillede at blise et kvab i væg, da vi var	5	3 kvab
12:30	Masredder Nord W. Flak	N	3 km	5	2 kvab
13:00	Masredder ^{været} Masredder	Ø-S	2,5 km	4	3 kvab
14:00	Vor. Sydhavn	Ø-S	1 km	4	2 kvab
14:30	ca. 100 m vest for "Stenen" (Ø. f. Mas)	Ø-S	2,5 km	5	2 kvab
15:00	ci. Som Syd f. Mas f.	NV	2 km	5	2 kvab
15:30	Rondhavn	NV	2,2 km	5	2 kvab

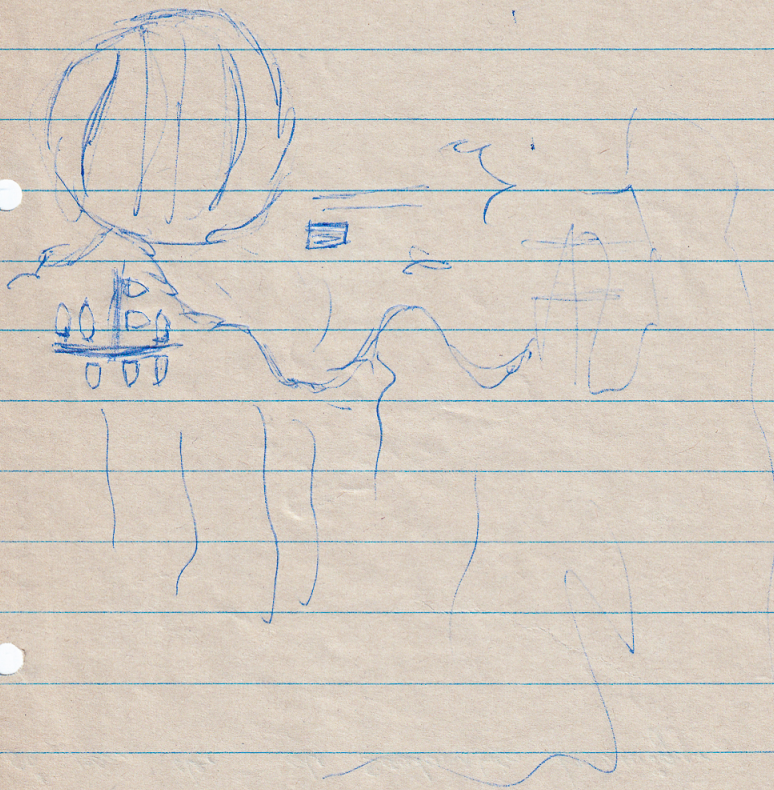

Utsig for Silvan

Fagte rest + regeltes !

Der var ikke særlig mange.

Og så omkring 1450000 på Mærkedes Øst.

Og så var der de sædvanlige hævninger

Monograph and for M. W. F. L. L.

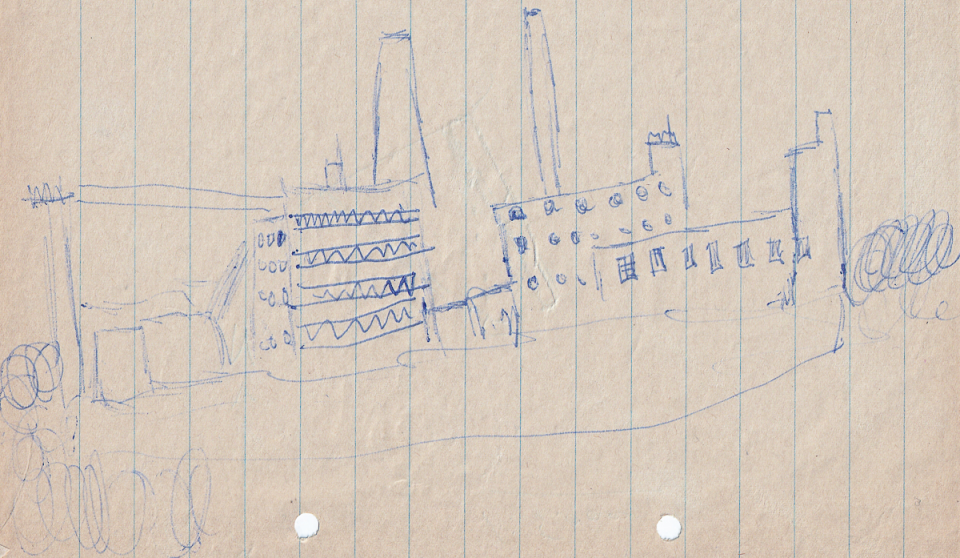

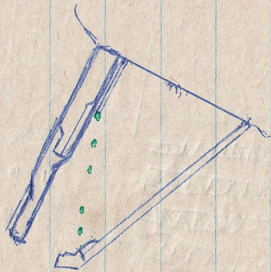

N
^

1:5.000